

Expediente: 10/2026

AP-1470-2025
MJMM

Visto el informe del Servicio Técnico de Parques y Jardines, sobre la necesidad de eliminación de **un ejemplar de *Washingtonia robusta* con ID nº 39, situado en los Jardines de Murillo (AP-1470-2025)**, en virtud de lo acordado por el Excmo. Ayuntamiento Pleno en sesión celebrada el día 15 de diciembre de 2005 y por las facultades conferidas a esta Área por Acuerdo de la Junta de Gobierno de 19 de junio de 2023, **VENGO EN RESOLVER:**

ÚNICO.- Autorizar el apeo de **un ejemplar de *Washingtonia robusta* con ID nº 39, situado en los Jardines de Murillo (AP-1470-2025).**

De acuerdo con el informe del Servicio Técnico:

MOTIVO DEL APEO: Criterios de gestión. Se solicita autorización para proceder al apeo de un ejemplar de *Washingtonia robusta* con ID 39, situado en los Jardines de Murillo, distrito Casco Antiguo. Se localiza en la alineación principal del Paseo de Catalina de Ribera, en una zona de elevado tránsito peatonal, intercalado dentro de una alineación histórica de *Gleditsia triacanthos*. Aunque no presenta defectos estructurales ni afecciones fitosanitarias relevantes, se trata de un desarrollo espontáneo que ofrece escasos beneficios ecosistémicos. Su trasplante se considera inviable debido a la estrechez del parterre y al riesgo de afección a elementos históricos no reponibles. El balance entre dichos beneficios y los costes que genera la conservación del ejemplar dentro de unos rangos de riesgo tolerables, se prevé negativo. Y atendiendo, al plan de renovación del arbolado en los Jardines conservados con Medios Propios, se propone su apeo y sustitución.

ESTADO GENERAL: Se trata de una palmera desarrollada de manera espontánea en la alineación de *Gleditsia triacanthos* presente en el Paseo de Catalina de Ribera, en los Jardines de Murillo. El ejemplar no presenta defectos significativos que comprometan su estructura, ni se detectan síntomas asociados a afecciones fitopatológicas o entomológicas.

OBSERVACIONES: El ejemplar ofrece escasos beneficios ecosistémicos y su ubicación interfiere con la alineación histórica de *Gleditsia triacanthos*, cuya conservación resulta prioritaria para mantener la coherencia paisajística y el valor patrimonial del jardín. Asimismo, el trasplante del ejemplar se considera inviable debido a su localización en un parterre de anchura reducida, cuya intervención implicaría la afección a azulejos históricos no susceptibles de reposición. Por todo ello, la sustitución de esta *Washingtonia robusta* se plantea dentro de un Programa de Renovación del Arbolado de Parques Históricos, orientado a incrementar los beneficios ecosistémicos y a renovar aquellos ejemplares que, aun encontrándose en buen estado, no se ajustan a las condiciones funcionales, paisajísticas o patrimoniales del entorno.

En Sevilla, a la fecha indicada en el pie de firma del presente documento.
LA DIRECTORA GENERAL DE ARBOLADO Y PARQUES Y JARDINES

Calle Nicolás Alpérez s/n (Pabellón de la Telefónica de la Exposición de 1929)
41013 Sevilla
Teléfono 95 54 73232

Código Seguro De Verificación	YAhxVDLZncBVa7SEYEvEuw==			Estado	Fecha y hora
Firmado Por	Maria Luisa Iglesias de la Cueva			Firmado	15/01/2026 14:46:26
Observaciones				Página	1/1
Url De Verificación	https://www.sevilla.org/verifirmav2/code/YAhxVDLZncBVa7SEYEvEuw==				



SOLICITUD DE APEO DE ARBOLADO (AP-1470-2025). PARTE 1.
MOTIVO: CRITERIOS DE GESTIÓN

ID: 39
Código: AP-1470-25
Ubicación: Jardines de Murillo. Distrito Casco Antiguo
Árbol: *Washingtonia robusta*
MOTIVO DE APEO: Criterios de gestión

Excmo. Sr.

Por la presente se solicita autorización para proceder al apeo de un ejemplar de *Washingtonia robusta* con ID 39, situado en los Jardines de Murillo, distrito Casco Antiguo.

Se localiza en la alineación principal del Paseo de Catalina de Ribera, en una zona de elevado tránsito peatonal, intercalado dentro de una alineación histórica de *Gleditsia triacanthos*. Aunque no presenta defectos estructurales ni afecciones fitosanitarias relevantes, se trata de un desarrollo espontáneo que ofrece escasos beneficios ecosistémicos. Su trasplante se considera inviable debido a la estrechez del parterre y al riesgo de afección a elementos históricos no reponibles. El balance entre dichos beneficios y los costes que genera la conservación del ejemplar dentro de unos rangos de riesgo tolerables, se prevé negativo. Y atendiendo, al plan de renovación del arbolado en los Jardines conservados con Medios Propios, se propone su apeo y sustitución.

Se aportan fotografías y plano de situación.

Sevilla a 23 de diciembre de 2025

Jefe de Sección de Medios Propios
Ayuntamiento de Sevilla

SOLICITUD DE APEO DE ARBOLADO (AP-1470-2025). PARTE 2.
MOTIVO: CRITERIOS DE GESTIÓN

1. **FECHA:** 23 de diciembre de 2025
2. **SITUACIÓN:** Jardines de Murillo
3. **DISTRITO:** Casco Antiguo
4. **ESPECIE:** *Washingtonia robusta* ID: 39
5. **P.C. (c.m):** 110
6. **ALTURA (m):** 4,5
7. **ALCORQUE (m):** Alcorque corrido elevado.
8. **LATITUD DE ACERADO:** Se localiza en la alineación principal del Paseo Catalina de Ribera, dentro de los Jardines de Murillo, junto a un camino de elevado tránsito peatonal. Se intercala dentro de una alineación de ejemplares de *Gleditsia triacanthos* mayoritariamente.
9. **LESIONES GRAVES:** No se observan defectos relevantes en su estructura, solamente se destacan las raíces adventicias presentes en la zona baja del estípite.
10. **ESTADO GENERAL:** Se trata de una palmera desarrollada de manera espontánea en la alineación de *Gleditsia triacanthos* presente en el Paseo de Catalina de Ribera, en los Jardines de Murillo. El ejemplar no presenta defectos significativos que comprometan su estructura, ni se detectan síntomas asociados a afecciones fitopatológicas o entomológicas.
11. **OBSERVACIONES:** El ejemplar ofrece escasos beneficios ecosistémicos y su ubicación interfiere con la alineación histórica de *Gleditsia triacanthos*, cuya conservación resulta prioritaria para mantener la coherencia paisajística y el valor patrimonial del jardín. Asimismo, el trasplante del ejemplar se considera inviable debido a su localización en un parterre de anchura reducida, cuya intervención implicaría la afección a azulejos históricos no susceptibles de reposición. Por todo ello, la sustitución de esta *Washingtonia robusta* se plantea dentro de un Programa de Renovación del Arbolado de Parques Históricos, orientado a incrementar los beneficios ecosistémicos y a renovar aquellos ejemplares que, aun encontrándose en buen estado, no se ajustan a las condiciones funcionales, paisajísticas o patrimoniales del entorno.

12. FOTOGRAFÍAS:



13. PLANO SITUACIÓN DEL EJEMPLAR:

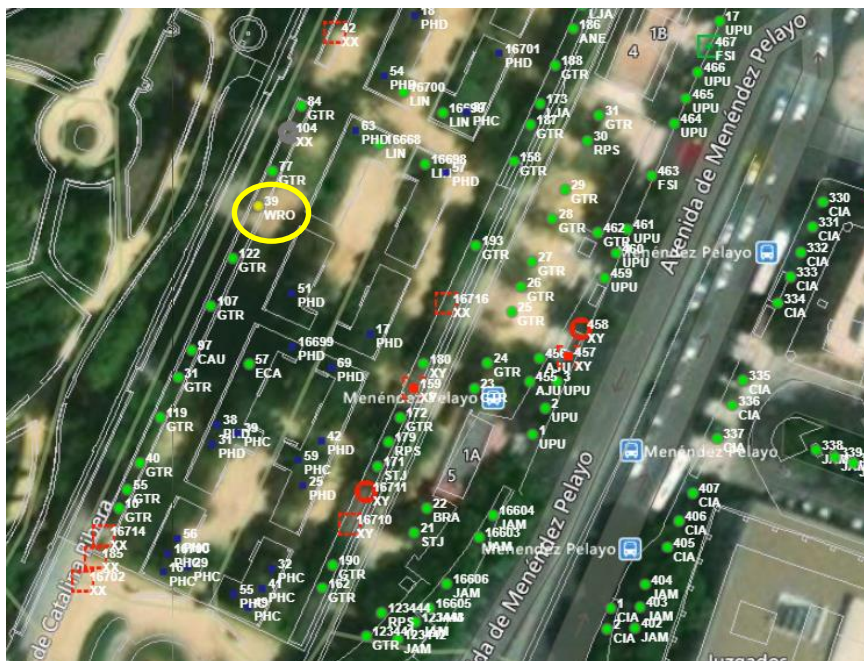

Localización del ejemplar.