

Expediente: 253/2023

AP-321-2023
 MALD

El Excmo. Sr. Alcalde, y por delegación, la Directora General de Arbolado y Parques y Jardines, con fecha 24 de octubre de 2023, se ha servido decretar lo siguiente:

*“Visto el informe del Servicio Técnico de Parques y Jardines, sobre la necesidad de eliminación de un ejemplar de Acer negundo con ID 113418, situado en la calle Corral de la Parra, pertenecientes al distrito Norte (AP-321-2023), en virtud de lo acordado por el Excmo. Ayuntamiento Pleno en sesión celebrada el día 15 de diciembre de 2005 y por las facultades conferidas a esta Área por Acuerdo de la Junta de Gobierno de 19 de junio de 2023, VENGO EN RESOLVER: ÚNICO.- Autorizar el apeo de un ejemplar de Acer negundo con ID 113418, situado en la calle Corral de la Parra, pertenecientes al distrito Norte (AP-321-2023). De acuerdo con el informe del Servicio Técnico: **MOTIVO DEL APEO:** Riesgo no tolerable. Se solicita autorización para proceder al apeo de un ejemplar de Acer negundo con ID 113418, situado en la calle Corral de la Parra, pertenecientes al distrito Norte. Según la inspección visual realizada por los inspectores de riesgo, se constata que el ejemplar presenta una serie de defectos estructurales que comprometen severamente su estabilidad general. Los cuáles generan un nivel de riesgo ELEVADO, asociado al árbol. Por presentar asociado un nivel de RIESGO NO TOLERABLE, y no existir medidas de mitigación que permitan la conservación del ejemplar, como individuo eficiente y estable en su estructura, se solicita su apeo. **ESTADO GENERAL:** El estado fisiológico, asociado al vigor, está dentro de los parámetros habituales de la especie. **OBSERVACIONES:** Existen numerosos antecedentes de colapsos en ejemplares de esta especie, afectados por procesos fúngicos, que han fallado sin necesidad de darse episodios de meteorología adversa. Sino por el propio grado de degradación de los tejidos.”*

Lo que notifico para su conocimiento y oportunos efectos.

En Sevilla, a la fecha indicada en el pie de firma del presente documento.
 El Jefe del Servicio Administrativo de Parques y Jardines

Avda. de Molini, 4. Pabellón Marroquí
 41012 Sevilla
 Teléfono 95 54 73232
 Fax 95 54 73242

Código Seguro De Verificación	i4dPOJTKPtPKUPJXNvLLIw==	Estado	Fecha y hora
Firmado Por	Pablo Rodriguez Zulategui	Firmado	25/10/2023 09:11:51
Observaciones		Página	1/1
Url De Verificación	https://www.sevilla.org/verifirmav2/code/i4dPOJTKPtPKUPJXNvLLIw==		



SOLICITUD DE APEO DE ARBOLADO VIARIO (AP-321-23) PARTE 2ª**MOTIVO: RIESGO NO TOLERABLE**

1. **FECHA:** 24 de septiembre de 2023
2. **SITUACIÓN:** Calle Corral de la Parra.
3. **DISTRITO:** Norte.
4. **ESPECIE:** *Acer negundo*.
5. **P.C. (cm):** 106
6. **ALTURA (m):** 7
7. **ALCORQUE (m):** 1 x 1
8. **LATITUD DE ACERADO (m):** 2,5
9. **LESIONES GRAVES:**
 - Pudrición avanzada en zona basal y media del tronco. Se observa una alta degradación de los tejidos internos, con pérdida cambial en aproximadamente un 40% del perímetro en ese punto.
 - Proceso similar en ejes secundarios, que presentan una significativa desvitalización.
 - Degradación a nivel radicular. No se llega a detectar hasta qué profundidad existe deterioro de raíces.
 - Restos de carpóforos antiguos. Aparentemente del género *Inonotus spp.*
10. **ESTADO GENERAL:**
 - El estado fisiológico, asociado al vigor, está dentro de los parámetros habituales de la especie.
11. **OBSERVACIONES:**
 - Existen numerosos antecedentes de colapsos en ejemplares de esta especie, afectados por procesos fúngicos, que han fallado sin necesidad de darse episodios de meteorología adversa. Sino por el propio grado de degradación de los tejidos.

12. FOTOGRAFÍAS:

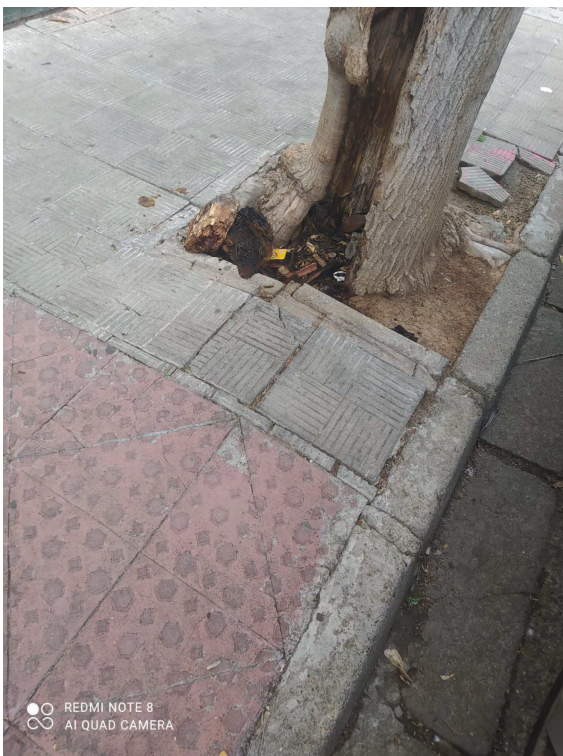

13. PLANO SITUACIÓN:

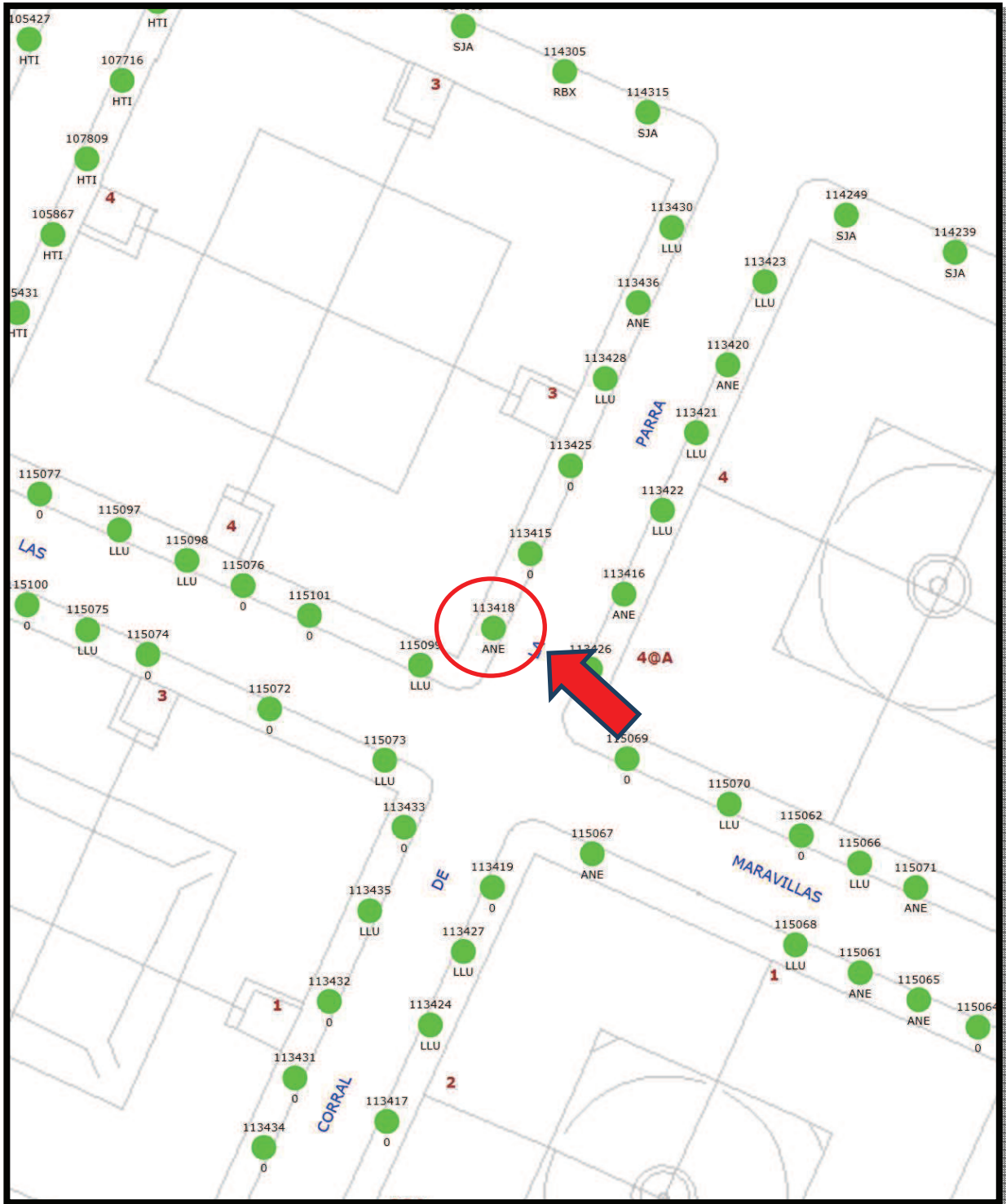

Formulario de Evaluación Básica de Riesgo de Arbolado

Cliente: Ayuntamiento de Sevilla. Servicio de Parques y Jardines. Fecha: 24-may-2023 Hora: 12:00
 Dirección/localización árbol: Corral de la Parra ID. Árbol: 113418 Hoja 1 de 2
 Especie de árbol: *Acer negundo* Perímetro: 106 Altura (m): 7 Proyección copa diám. (m): 4
 Asesor: Ute arbolado y jardinería sector norte de Sevilla Periodo de tiempo: 30 Herramientas utilizadas: Cámara Fotográfica, tablet, cinta métrica, martillo teflón, Arbomap

Evaluación de Diana

Nº de Diana	Descripción de Diana	Zona de Diana			Tasa de Ocupación 1. Rara 2. Ocasional 3. Frecuente 4. Constante	Es práctico mover la diana	Es práctico restringir la zona?
		Blanco dentro de la proyección de copa	Diana dentro de 1 x altura	Diana dentro de 1,5 x altura			
1	Peatones	X			3	No	No
2	Vehículos (en tránsito)	X			3	No	No
3	Vehículos (aparcados)		X		3	No	No
4							
5							

Factores de la Zona

Historial de fallos: _____ **Topografía:** Plano Pte. % Orientación de la pte: _____
Cambios en la zona: Ninguno Cambio cota del suelo Limpieza Cambio de hidrología del suelo Cortes de raíces Descripción: _____
Condiciones suelo: Volumen limitado Encharcado Superficial Compactado Pavimento sobre raíces 90 % Descripción Acerado y asfalto
Dirección de los vientos dominantes: SO **Climatología:** Vientos fuertes Hielo Nieve Lluvias fuertes Descripción _____

Salud del árbol y perfil de la especie

Vigor: Bajo Normal Alto **Follaje:** Ninguno (por estación) Ninguno (muerte) Normal 100 % Clorótico _____ % Necrótico _____ %
Plagas y enfermedades: Afección fúngica **Abiótico:** Reducción drástica en ejes primarios
Perfil de fallos por especie: Ramas Tronco Raíces Descripción Colapso de ejes y rotura de cuello asociado a afección fúngica.

Factores de carga

Exposición al viento: Protegida Parcial Total Túnel de viento **Tamaño relativo de copa:** Pequeño Medio Grande
Densidad copa: Escasa Normal Densa **Ramas interiores:** Poca Normal Densa **Trepadora/Muérdago/Musgo:** _____
Cambios recientes o previstos en los factores de carga: _____

Defectos en árboles y condiciones que afectan a la probabilidad de fallo

-- Copa y Ramas --	
Copa desequilibrada <input type="checkbox"/> LCR 100 % (Porcentaje copa viva)	Grietas <input type="checkbox"/> Daños por rayos <input type="checkbox"/>
Ramas/ramillas muertas: _____ % sobre total Diámetro máximo _____	Codominancia <input type="checkbox"/> Corteza incluida <input type="checkbox"/>
Ramas rotas/colgantes: Número _____ Diámetro máximo _____	Uniones débiles <input checked="" type="checkbox"/> Cavidades/nidos _____ % Perímetro
Ramas sobre extendidas: <input type="checkbox"/>	Fallos previos de ramas <input type="checkbox"/> Ramas similares presentes <input type="checkbox"/>
Historial de Poda:	Corteza muerta/pérdida <input type="checkbox"/> Cáncer/agallas/nudos <input type="checkbox"/> Albura dañada/descompuesta <input type="checkbox"/>
Limpieza <input type="checkbox"/> Aclareo <input type="checkbox"/> Refaldado <input checked="" type="checkbox"/>	Cuerpos fructíferos <input type="checkbox"/> Duramen descompuesto <input type="checkbox"/>
Reducción <input checked="" type="checkbox"/> Desmoche <input type="checkbox"/> Cola de León <input type="checkbox"/>	Crecimiento de respuesta -
Cortes a ras <input checked="" type="checkbox"/> Otros _____	
Principal (es) preocupación (es): Colapso de ejes primarios desde la cruz	
Cargas adicionales: Ninguna <input type="checkbox"/> Menor <input type="checkbox"/> Moderada <input checked="" type="checkbox"/> Significativa <input type="checkbox"/>	
Probabilidad de fallos: Improbable <input type="checkbox"/> Posible <input checked="" type="checkbox"/> Probable <input type="checkbox"/> Inminente <input type="checkbox"/>	

-- Tronco --		-- Raíces y cuello radicular --	
Corteza muerta/perdida <input checked="" type="checkbox"/> Color/textura anormal de corteza <input checked="" type="checkbox"/>	Troncos codominantes <input type="checkbox"/> Corteza incluida <input type="checkbox"/> Grietas <input type="checkbox"/>	Cuello enterrado/no visible <input type="checkbox"/> Profundidad _____ Estrangulamiento <input type="checkbox"/>	Muerta <input checked="" type="checkbox"/> Degradado <input checked="" type="checkbox"/> Hongos/setas <input checked="" type="checkbox"/> Exudaciones <input type="checkbox"/>
Albura dañada/descompuesta <input checked="" type="checkbox"/> Cáncer/agalla/nudos <input type="checkbox"/> Rezuman savia <input type="checkbox"/>	Daños por rayo <input type="checkbox"/> Duramen descompuesto <input checked="" type="checkbox"/> Cuerpos fructíferos/setas <input checked="" type="checkbox"/>	Cavidades <input checked="" type="checkbox"/> 40 % Perímetro Profundidad de la cavidad _____	Grietas <input type="checkbox"/> Cortes/raíces dañadas <input checked="" type="checkbox"/> Distancia al tronco _____
Cavidad/nido 30 % Perímetro Profundidad 25 Conicidad atípica <input type="checkbox"/>	Inclinación _____ ° Corregida? _____	Levantamiento del plato radicular <input type="checkbox"/> Debilidad de suelo <input type="checkbox"/>	
Espesor de la pared residual (t) 8 t/R _____	Crecimiento de respuesta Deficiente	Crecimiento de respuesta Deficiente	Principal (es) preocupación (es): Rotura a nivel de cuello
Principal (es) preocupación (es): Rotura de tronco			
Cargas adicionales: Ninguna <input type="checkbox"/> Menor <input type="checkbox"/> Moderado <input type="checkbox"/> Significativa <input checked="" type="checkbox"/>		Cargas adicionales: Ninguna <input type="checkbox"/> Menor <input type="checkbox"/> Moderado <input type="checkbox"/> Significativa <input checked="" type="checkbox"/>	
Probabilidad de fallos: Improbable <input type="checkbox"/> Posible <input type="checkbox"/> Probable <input checked="" type="checkbox"/> Inminente <input type="checkbox"/>		Probabilidad de fallos: Improbable <input type="checkbox"/> Posible <input type="checkbox"/> Probable <input type="checkbox"/> Inminente <input checked="" type="checkbox"/>	

Categorización del riesgo

Número de problema	Parte del árbol	Consideraciones de preocupación	Perímetro de la parte afectada (cm)	Distancia de caída a diana (m)	Número de Diana	Protección de diana	Probabilidad												Categorización del riesgo (Matriz 2)				
							Fallo				Impacto				Fallo e Impacto (Matriz 1)					Consecuencias			
							Improbable	Posible	Probable	Inminente	Muy bajo	Bajo	Medio	Alto	Improbable	Algo probable	Probable	Muy Probable		Insignificante	Menor	Significante	Severo
1	RAMAS	COLAPSO DE EJES PRIMARIOS DESDE LA CRUZ	55	7	1	NO	<input checked="" type="checkbox"/>	<input type="checkbox"/>	<input type="checkbox"/>	<input type="checkbox"/>	<input type="checkbox"/>	<input type="checkbox"/>	<input type="checkbox"/>	<input type="checkbox"/>	<input type="checkbox"/>	<input type="checkbox"/>	<input type="checkbox"/>	<input type="checkbox"/>	<input type="checkbox"/>	<input type="checkbox"/>	<input type="checkbox"/>	<input type="checkbox"/>	BAJO
			55	7	2	NO	<input type="checkbox"/>	<input checked="" type="checkbox"/>	<input type="checkbox"/>	<input type="checkbox"/>	<input type="checkbox"/>	<input type="checkbox"/>	<input type="checkbox"/>	<input type="checkbox"/>	<input type="checkbox"/>	<input type="checkbox"/>	<input type="checkbox"/>	<input type="checkbox"/>	<input type="checkbox"/>	<input type="checkbox"/>	<input type="checkbox"/>	<input type="checkbox"/>	BAJO
			55	7	3	NO	<input type="checkbox"/>	<input checked="" type="checkbox"/>	<input type="checkbox"/>	<input type="checkbox"/>	<input type="checkbox"/>	<input type="checkbox"/>	<input type="checkbox"/>	<input type="checkbox"/>	<input type="checkbox"/>	<input type="checkbox"/>	<input type="checkbox"/>	<input type="checkbox"/>	<input type="checkbox"/>	<input type="checkbox"/>	<input type="checkbox"/>	<input type="checkbox"/>	BAJO
1	TRONCO	ROTURA DE TRONCO	106	7	1	NO	<input type="checkbox"/>	<input type="checkbox"/>	<input checked="" type="checkbox"/>	<input type="checkbox"/>	<input type="checkbox"/>	<input type="checkbox"/>	<input type="checkbox"/>	<input type="checkbox"/>	<input type="checkbox"/>	<input type="checkbox"/>	<input type="checkbox"/>	<input type="checkbox"/>	<input type="checkbox"/>	<input type="checkbox"/>	<input type="checkbox"/>	<input type="checkbox"/>	MODERADO
			106	7	2	NO	<input type="checkbox"/>	<input type="checkbox"/>	<input checked="" type="checkbox"/>	<input type="checkbox"/>	<input type="checkbox"/>	<input type="checkbox"/>	<input type="checkbox"/>	<input type="checkbox"/>	<input type="checkbox"/>	<input type="checkbox"/>	<input type="checkbox"/>	<input type="checkbox"/>	<input type="checkbox"/>	<input type="checkbox"/>	<input type="checkbox"/>	<input type="checkbox"/>	MODERADO
			106	7	3	NO	<input type="checkbox"/>	<input type="checkbox"/>	<input checked="" type="checkbox"/>	<input type="checkbox"/>	<input type="checkbox"/>	<input type="checkbox"/>	<input type="checkbox"/>	<input type="checkbox"/>	<input type="checkbox"/>	<input type="checkbox"/>	<input type="checkbox"/>	<input type="checkbox"/>	<input type="checkbox"/>	<input type="checkbox"/>	<input type="checkbox"/>	<input type="checkbox"/>	MODERADO
1	CUELLO/RAÍZ	ROTURA A NIVEL DE CUELLO	115	7	1	NO	<input type="checkbox"/>	<input type="checkbox"/>	<input checked="" type="checkbox"/>	<input type="checkbox"/>	<input type="checkbox"/>	<input type="checkbox"/>	<input type="checkbox"/>	<input type="checkbox"/>	<input type="checkbox"/>	<input type="checkbox"/>	<input type="checkbox"/>	<input type="checkbox"/>	<input type="checkbox"/>	<input type="checkbox"/>	<input type="checkbox"/>	<input type="checkbox"/>	ALTO
			115	7	2	NO	<input type="checkbox"/>	<input type="checkbox"/>	<input checked="" type="checkbox"/>	<input type="checkbox"/>	<input type="checkbox"/>	<input type="checkbox"/>	<input type="checkbox"/>	<input type="checkbox"/>	<input type="checkbox"/>	<input type="checkbox"/>	<input type="checkbox"/>	<input type="checkbox"/>	<input type="checkbox"/>	<input type="checkbox"/>	<input type="checkbox"/>	<input type="checkbox"/>	ALTO
			115	7	3	NO	<input type="checkbox"/>	<input type="checkbox"/>	<input checked="" type="checkbox"/>	<input type="checkbox"/>	<input type="checkbox"/>	<input type="checkbox"/>	<input type="checkbox"/>	<input type="checkbox"/>	<input type="checkbox"/>	<input type="checkbox"/>	<input type="checkbox"/>	<input type="checkbox"/>	<input type="checkbox"/>	<input type="checkbox"/>	<input type="checkbox"/>	<input type="checkbox"/>	ALTO

Matriz 1. Matriz de probabilidades

Probabilidad de fallo	Probabilidad del impacto sobre la Diana			
	Muy bajo	Bajo	Medio	Alto
Inminente	Improbable	Algo probable	Probable	Muy probable
Probable	Improbable	Improbable	Algo probable	Probable
Posible	Improbable	Improbable	Improbable	Algo probable
Improbable	Improbable	Improbable	Improbable	Improbable

Matriz 2. Matriz de clasificación de riesgo.

Probabilidad de fallo e impacto	Consecuencias del fallo			
	Insignificante	Menor	Significante	Severo
Muy probable	Bajo	Moderado	Alto	Extremo
Probable	Bajo	Moderado	Alto	Alto
Algo probable	Bajo	Bajo	Moderado	Moderado
Improbable	Bajo	Bajo	Bajo	Bajo

Notas, explicaciones, descripciones: Ejemplar con cavidad y pudrición en tronco y sistema radicular. Degradación avanzada con pérdida del 40 % de pared residual en el perímetro de zona basal. Levantamiento del plato radicular. Dichos defectos comprometen seriamente la estabilidad estructural del ejemplar. Árbol terciado con ejes de origen epicórmico en copa. Proyección sobre paso de peatones.

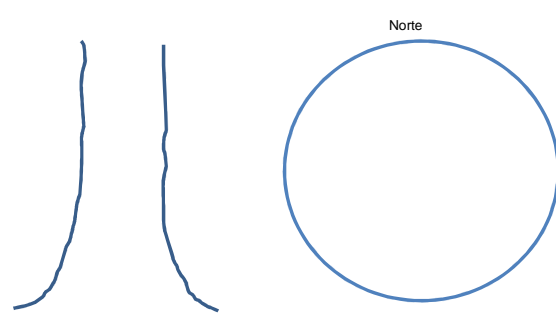

Propuestas y/o consejos Se propone su apeo y reposición, puesto que no existen alternativas para permitir la viabilidad del ejemplar dentro de unos rangos razonablemente tolerables de riesgo asociado a él.

Riesgo residual _____
 Riesgo residual _____
 Riesgo residual _____
 Riesgo residual _____

Valoración general de riesgo del árbol Bajo Moderado Alto Extremo **Prioridad de trabajo** 1 2 3 4

Valoración de riesgo residual Bajo Moderado Alto Extremo **Intervalo de inspección recomendada:** _____

Datos: Final Preliminar **Necesita asesoramiento avanzado:** No Si Tipo y razón: _____

Limitaciones de la Inspección: Ninguna Visibilidad Accesos Trepadoras Cuello de raíz enterrado Descripción _____