

Expediente 9/2023

AP-259-2023
ALDV

El Excmo. Sr. Alcalde, y por delegación, la Directora General de Arbolado y Parques y Jardines, con fecha 28 de julio de 2023, se ha servido decretar lo siguiente:

*“Visto el informe emitido por el Servicio Técnico de Parques y Jardines en relación al apeo de un ejemplar de **Brachychiton populneus** con nº de ID 2821 situado en la Avda. de Francia (AP-259-2023), que se ha realizado sin autorización previa por las causas que se especifican a continuación, a tenor de lo acordado por el Ayuntamiento Pleno, en sesión celebrada el día 15 de diciembre de 2005, tomo conocimiento del mencionado apeo. De acuerdo con el informe del Servicio Técnico: **MOTIVO DE APEO:** Árbol muerto. Se ha procedido, sin autorización previa, al apeo de un ejemplar adulto de *Brachychiton populneus*, situado en la avenida Francia, debido a la necrosis de la totalidad de los tejidos funcionales como consecuencia de actos vandálicos vecinales reiterados, causando el decaimiento irreversible del ejemplar que, en el momento del apeo, se encuentra muerto, con alto riesgo potencial de fallo de partes o del árbol completo por debilitamiento mecánico y pérdida de resistencia estructural de la madera. **ESTADO GENERAL:** Árbol adulto, con porte excesivamente refaldado. **OBSERVACIONES:** Actos vandálicos vecinales habituales en este tramo de esta Unidad de Gestión (Avenida Francia) y en la calle anexa (Avenida Italia, en el tramo comprendido entre Avenida Grecia y calle Amsterdam, donde han muerto al menos cuatro *Platanus hispanica* maduros en los últimos cuatro años por daños intencionados), registrándose cortes, descortezados y agujeros con taladro en el tronco a distintas alturas, y potenciales vertidos de productos químicos en el suelo del alcorque. Durante la anterior inspección realizada en enero del 2021 el árbol presentaba buena vitalidad y ausencia de lesiones.”.*

Lo que notifico para su conocimiento y oportunos efectos.

En Sevilla, a la fecha indicada en el pie de firma del presente documento.
El Jefe del Servicio Administrativo de Parques y Jardines

SRA. JEFE DEL SERVICIO DE PARQUES Y JARDINES

Avda. de Molini, 4. Pabellón Marroquí
41012 Sevilla
Teléfono 95 54 73232
Fax 95 54 73242

Código Seguro De Verificación	Ycq0nCycLHbKJEsUETIHlQ==	Estado	Fecha y hora
Firmado Por	Pablo Rodriguez Zulategui	Firmado	28/07/2023 14:23:03
Observaciones		Página	1/1
Url De Verificación	https://www.sevilla.org/verifirmav2/code/Ycq0nCycLHbKJEsUETIHlQ==		



FICHA DE APEO DE ARBOLADO VIARIO (259/23) PARTE 2ª

MOTIVO DEL APEO: Árbol muerto

1. **FECHA:** 24/07/23
2. **SITUACIÓN:** Avenida Francia **DISTRITO:** Bellavista-La Palmera
3. **ESPECIE:** *Brachychiton populneus* **Nº ID:** 2821
4. **P.C. (cm):** 52 **ALTURA (m):** 6 **ALCORQUE (m):** Cuadrado individual
5. **LATITUD DE ACERADO:** Acceso a viviendas. Calzada de un carril de circulación por sentido, con franja de aparcamiento en línea.
6. **LESIONES GRAVES:** 100% madera muerta. En el tronco, se aprecian numerosas heridas infringidas intencionadamente, y de forma recurrente, con herramientas cortantes, punzantes y perforadoras. Tras la muerte del ejemplar, existe una alta probabilidad de fractura de ramas y/o vuelco del árbol completo debido al consiguiente debilitamiento mecánico y pudrición de los tejidos disfuncionales.
7. **ESTADO GENERAL:** Árbol adulto, con porte excesivamente refaldado.
8. **OBSERVACIONES:** Actos vandálicos vecinales habituales en este tramo de esta Unidad de Gestión (Avenida Francia) y en la calle anexa (Avenida Italia, en el tramo comprendido entre Avenida Grecia y calle Amsterdam, donde han muerto al menos cuatro *Platanus hispanica* maduros en los últimos cuatro años por daños intencionados), registrándose cortes, descortezados y agujeros con taladro en el tronco a distintas alturas, y potenciales vertidos de productos químicos en el suelo del alcorque. Durante la anterior inspección realizada en enero del 2021 el árbol presentaba buena vitalidad y ausencia de lesiones.

9. FOTOGRAFÍAS:

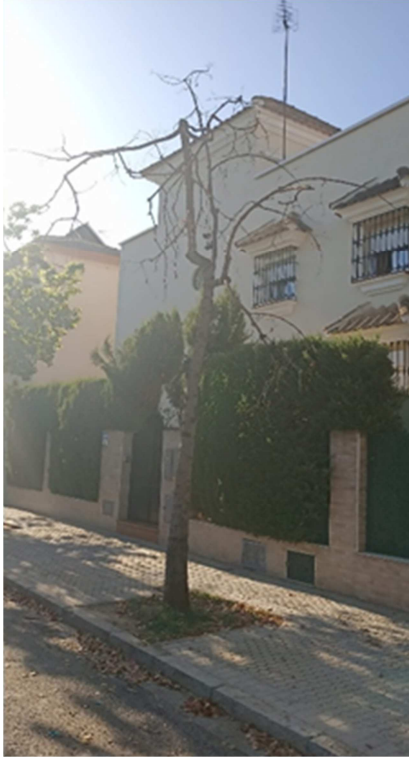

Vista del árbol **ENERO 2021**

10. PLANO SITUACIÓN:

