

Expediente 70/2021

AP-125-2021
AAP

El Excmo. Sr. Alcalde, y por delegación, el Director General de Medio Ambiente, Parques y Jardines, con fecha 19 de abril de 2021, se ha servido decretar lo siguiente:

*"Visto el informe emitido por el Servicio Técnico de Parques y Jardines en relación al apeo de un ejemplar de Robinia pseudoacacia con nº de ID 1.967 situado en la Calle Tarfia (AP-125-2021), que se ha realizado sin autorización previa por las causas que se especifican a continuación, a tenor de lo acordado por el Ayuntamiento Pleno, en sesión celebrada el día 15 de diciembre de 2005, tomo conocimiento del mencionado apeo. De acuerdo con el informe del Servicio Técnico: **MOTIVO DE APEO:** Árbol muerto. Se ha procedido, sin autorización previa, al apeo de un ejemplar de Robinia pseudoacacia, situado en la Calle Tarfia, debido a la necrosis de la totalidad de los tejidos funcionales, causando el decaimiento total e irreversible del ejemplar que actualmente se encuentra muerto, con riesgo potencial de fallo de partes o del árbol completo por debilitamiento mecánico de la madera. **ESTADO GENERAL:** Árbol adulto muerto, con porte levemente alterado. **OBSERVACIONES:** Antiguo cableado telefónico amarrado en copa. Se estima que la progresiva muerte del ejemplar se ha producido por afecciones radiculares, siendo esta especie fisiológicamente sensible a patologías vasculares de origen fúngico y a factores abióticos relacionados con una excesiva compactación del suelo."*

Lo que notifico para su conocimiento y oportunos efectos.

En Sevilla, a la fecha indicada en el pie de firma del presente documento.
El Jefe del Servicio Administrativo de Parques y Jardines

SRA. JEFE DEL SERVICIO DE PARQUES Y JARDINES

Avda. de Molini, 4. Pabellón Marroquí
41012 Sevilla
Teléfono 95 54 73232
Fax 95 54 73242

Código Seguro De Verificación	ChxYZRF5Li6fmz9d4Ot+Pg==	Estado	Fecha y hora
Firmado Por	Pablo Rodriguez Zulategui	Firmado	20/04/2021 12:39:07
Observaciones		Página	1/1
Url De Verificación	https://www.sevilla.org/verifirmav2/code/ChxYZRF5Li6fmz9d4Ot+Pg==		



FICHA DE APEO DE ARBOLADO VIARIO (125/21) PARTE 2ª

MOTIVO DEL APEO: Árbol muerto

1. **FECHA:** 13/04/21
2. **SITUACIÓN:** Calle Tarfia **DISTRITO:** Bellavista-La Palmera
3. **ESPECIE:** *Robinia pseudoacacia* **Nº ID:** 1967
4. **P.C. (cm):** 152 **ALTURA (m):** 10 **ALCORQUE (m):** Cuadrado individual
5. **LATITUD DE ACERADO:** Zona de aparcamiento y acceso a centros escolares y universitarios.
6. **LESIONES GRAVES:** 100% ramas secas. Codominancia de tres ejes principales desde la base del tronco, con corteza incluida entre ellos. Tras la muerte del ejemplar, existe una alta probabilidad de fractura de ramas y/o vuelco del árbol completo debido al consiguiente debilitamiento mecánico de los tejidos disfuncionales.
7. **ESTADO GENERAL:** Árbol adulto muerto, con porte levemente alterado.
8. **OBSERVACIONES:** Antiguo cableado telefónico amarrado en copa. Se estima que la progresiva muerte del ejemplar se ha producido por afecciones radiculares, siendo esta especie fisiológicamente sensible a patologías vasculares de origen fúngico y a factores abióticos relacionados con una excesiva compactación del suelo.
9. **FOTOGRAFÍAS:**



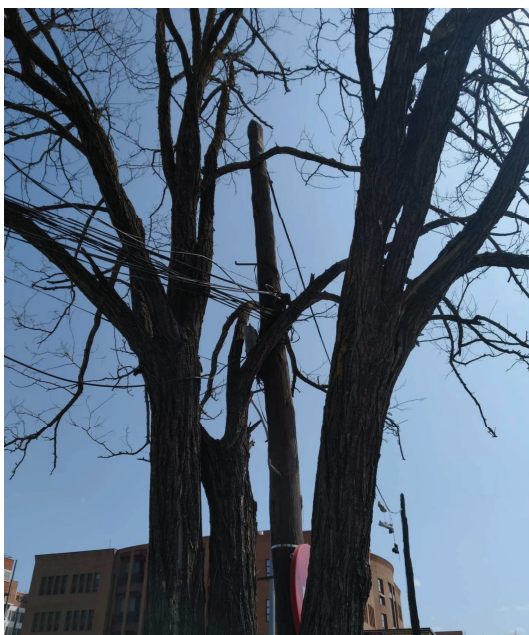

10. PLANO SITUACIÓN:

