

Expediente 1/2020

AP-365-2019
ALDV

El Excmo. Sr. Alcalde, y por delegación, el Director General de Medio Ambiente, Parques y Jardines, con fecha 07 de enero de 2020, se ha servido decretar lo siguiente:

*"Visto el informe emitido por el Servicio Técnico de Parques y Jardines en relación al apeo de un ejemplar de **Koelreuteria paniculata**, con nº de ID 16 situado en la Avenida Juan Antonio Cavestany (AP-365-19), que se ha realizado sin autorización previa por las causas que se especifican a continuación, a tenor de lo acordado por el Ayuntamiento Pleno, en sesión celebrada el día 15 de diciembre de 2005, tomo conocimiento del mencionado apeo. De acuerdo con el informe del Servicio Técnico: **LESIONES GRAVES:** Fallo del árbol entero desde el anclaje radicular, debido a la carga y torsión ejercida por el fuerte empuje del viento y a la pérdida de cohesión con el terreno por las lluvias continuadas. **ESTADO GENERAL:** Ejemplar maduro, debilitado por la pudrición interna. **OBSERVACIONES:** Especie poco longeva y con tendencia al desarrollo de afecciones fúngicas, que degradan la madera, a partir de lesiones externas de escaso calibre. Cabe remarcar, que todo árbol puede fallar durante condiciones meteorológicas adversas, especialmente en episodios de fuertes vientos turbulentos, como los sufridos durante esta jornada."*

Lo que notifico para su conocimiento y oportunos efectos.

En Sevilla, a la fecha indicada en el pie de firma del presente documento.

El Jefe del Servicio Administrativo de Parques y Jardines

P.A.

La Adjunta del Servicio Administrativo de Parques y Jardines

SRA. JEFE DEL SERVICIO DE PARQUES Y JARDINES

Avda. de Molini, 4. Pabellón Marroquí
41012 Sevilla
Teléfono 95 54 73232
Fax 95 54 73242

Código Seguro De Verificación:	PmW6c66RS0dDiH/gweNGLQ==	Estado	Fecha y hora
Firmado Por	Maria Del Pilar Dominguez-adame Lanuza	Firmado	08/01/2020 12:18:16
Observaciones		Página	1/1
Url De Verificación	https://www.sevilla.org/verifirmav2/code/PmW6c66RS0dDiH/gweNGLQ==		



FICHA DE APEO DE ARBOLADO VIARIO (365/19) PARTE 2ª

1. **FECHA:** 17/12/19
2. **SITUACIÓN:** Calle Juan Antonio Cavestany **DISTRITO:** Nervión
3. **ESPECIE:** *Koelreuteria paniculata* **Nº ID:** 16
4. **P.C. (cm):** 78 **ALTURA (m):** 6 **ALCORQUE (m):** Alcorque cuadrado individual
5. **LATITUD DE ACERADO:** Acerado y aparcamiento en batería
6. **LESIONES GRAVES:** Fallo del árbol entero desde el anclaje radicular, debido a la carga y torsión ejercida por el fuerte empuje del viento y a la pérdida de cohesión con el terreno por las lluvias continuadas.
7. **ESTADO GENERAL:** Ejemplar maduro, debilitado por la pudrición interna.
8. **OBSERVACIONES:** Especie poco longeva y con tendencia al desarrollo de afecciones fúngicas, que degradan la madera, a partir de lesiones externas de escaso calibre. Cabe remarcar, que todo árbol puede fallar durante condiciones meteorológicas adversas, especialmente en episodios de fuertes vientos turbulentos, como los sufridos durante esta jornada.
9. **FOTOGRAFÍAS:**

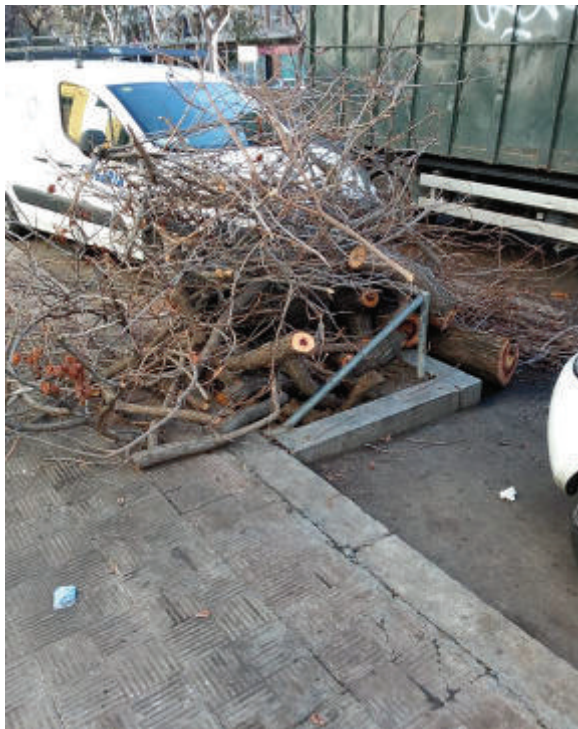

10. PLANO SITUACIÓN:

