

Expediente 1/2020

AP-275-2020
CAF

El Excmo. Sr. Alcalde, y por delegación, el Director General de Medio Ambiente, Parques y Jardines, con fecha 5 de agosto de 2020, se ha servido decretar lo siguiente:

*"Visto el informe emitido por el Servicio Técnico de Parques y Jardines en relación al apeo de un ejemplar de Populus alba con nº de ID 1 situado en la Calle Nicolás Alpérez [Parque de María Luisa] (AP-275-2020), que se ha realizado sin autorización previa por las causas que se especifican a continuación, a tenor de lo acordado por el Ayuntamiento Pleno, en sesión celebrada el día 15 de diciembre de 2005, tomo conocimiento del mencionado apeo. De acuerdo con el informe del Servicio Técnico: **MOTIVO DE APEO:** Árbol muerto. Se ha procedido, sin autorización previa, al apeo de un ejemplar maduro de Populus alba situado en la Calle Nicolás Alpérez debido al declive progresivo e irreversible del árbol hasta su muerte definitiva. **ESTADO GENERAL:** Avanzada edad fenológica, y pérdida paulatina y permanente de vitalidad. Actualmente 100% de ramas secas y hojas necróticas. **OBSERVACIONES:** Diana de alta peligrosidad debido a la alta densidad de tránsito peatonal".*

Lo que notifico para su conocimiento y oportunos efectos.

En Sevilla, a la fecha indicada en el pie de firma del presente documento.
El Jefe del Servicio Administrativo de Parques y Jardines

SRA. JEFE DEL SERVICIO DE PARQUES Y JARDINES

Avda. de Molini, 4. Pabellón Marroquí
41012 Sevilla
Teléfono 95 54 73232
Fax 95 54 73242

Código Seguro De Verificación:	5be2NGgipR7Qdn7H1AuJ+A==	Estado	Fecha y hora
Firmado Por	Pablo Rodriguez Zulategui	Firmado	06/08/2020 08:18:17
Observaciones		Página	1/1
Url De Verificación	https://www.sevilla.org/verifirmav2/code/5be2NGgipR7Qdn7H1AuJ+A==		



FICHA DE APEO DE ARBOLADO VIARIO (275/20) PARTE 2ª

MOTIVO DEL APEO: Árbol muerto

1. **FECHA:** 15/07/20
2. **SITUACIÓN:** Calle Nicolás Alperiz **DISTRITO:** Sur
3. **ESPECIE:** *Populus alba* **Nº ID:** 1
4. **P.C. (cm):** 321 **ALTURA (m):** 15 **ALCORQUE (m):** Parterre corrido de terrizo
5. **LATITUD DE ACERADO:** Acceso a Parque de María Luisa, zona estancial y de gran afluencia turística
6. **LESIONES GRAVES:** Disfuncionalidad irreversible en copa, tronco y raíces, tras un proceso de decaimiento progresivo asociado a la propia fase de desarrollo del árbol, próxima a la senescencia, y a factores ambientales como la compactación del suelo y la plantación sobre albero. Madera mecánicamente muy deteriorada por la pudrición activa de hongos xilófagos que ha generado oquedades internas, como en la base del tronco, y cavidades abiertas en todos los ejes primarios. Previsible afección fúngica también a nivel radicular.
7. **ESTADO GENERAL:** Avanzada edad fenológica, y pérdida paulatina y permanente de vitalidad. Actualmente 100% de ramas secas y hojas necróticas.
8. **OBSERVACIONES:** Diana de alta peligrosidad debido a la alta densidad de tránsito peatonal.
9. **FOTOGRAFÍAS:**



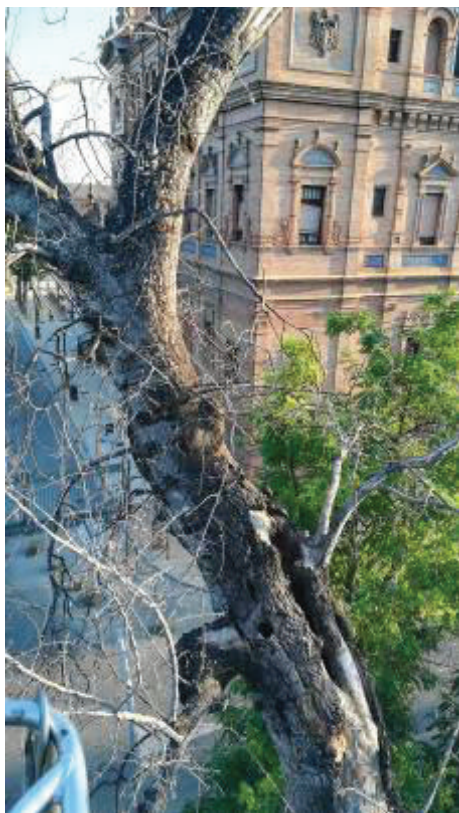
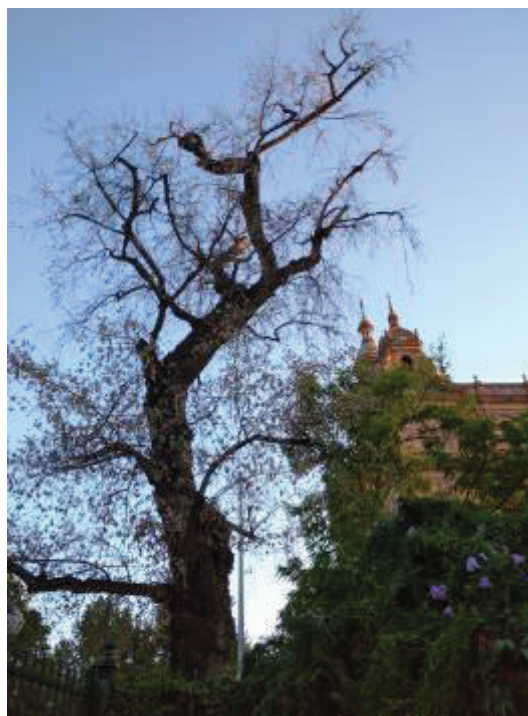

PLANO SITUACIÓN:

