

Expediente: 382/2019

AP-217-19
MSB

El Excmo. Sr. Alcalde, y por delegación, el Director General de Medio Ambiente, Parques y Jardines, con fecha 24 de junio de 2019, se ha servido decretar lo siguiente:

"ÚNICO.- Autorizar el apeo de un ejemplar de *Ulmus pumila* con id nº 10.131, situado en la Calle Maestro Tejera (AP-217-2019). **LESIONES GRAVES:** Raíces arrancadas de calibre significativo. Desestructuración de la plataforma radicular. Inclinación repentina. Alta probabilidad de vuelco. **ESTADO GENERAL:** El estado fisiológico, asociado al vigor, es bueno. Se incrementa así el riesgo de vuelco por la inexistencia del anclaje necesario para soportar la parte aérea y la carga de un árbol maduro. **OBSERVACIONES:** Debido a la incapacidad del ejemplar de generar un nuevo sistema radicular y de anclaje, y la inexistencia de alternativas para mitigar riesgo, se recomienda su apeo".

Lo que notifico para su conocimiento y oportunos efectos.

En Sevilla, a la fecha indicada en el pie de firma del presente documento.
El Jefe del Servicio Administrativo de Parques y Jardines

SRA. JEFE DEL SERVICIO DE PARQUES Y JARDINES

Avda. de Molini, 4. Pabellón Marroquí
41012 Sevilla
Teléfono 95 54 73232
Fax 95 54 73242

Código Seguro De Verificación:	Ry7am7pHI/AGQoU2j1JBrQ==	Estado	Fecha y hora
Firmado Por	Pablo Rodriguez Zulategui	Firmado	24/06/2019 14:42:20
Observaciones		Página	1/1
Url De Verificación	https://www.sevilla.org/verifirmav2/code/Ry7am7pHI/AGQoU2j1JBrQ==		



SOLICITUD DE APEO DE ARBOLADO VIARIO (AP-217-19) PARTE 2ª

1. **FECHA:** 21 de junio de 2019
2. **SITUACIÓN:** Calle Maestro Tejera
3. **Distrito:** Este-Alcosa-Torreblanca
4. **ESPECIE:** *Ulmus pumila*
5. **P.C. (c.m):** 71
6. **ALTURA (m):** 10
7. **ALCORQUE (m):** -
8. **LATITUD DE ACERADO(m):** -
9. **LESIONES GRAVES:**

- Raíces arrancadas de calibre significativo.
- Desestructuración de la plataforma radicular.
- Inclinación repentina.
- Alta probabilidad de vuelco.

10. ESTADO GENERAL:

- El estado fisiológico, asociado al vigor, es bueno. Se incrementa así el riesgo de vuelco por la inexistencia del anclaje necesario para soportar la parte aérea y la carga de un árbol maduro.

11. OBSERVACIONES:

- Debido a la incapacidad del ejemplar de generar un nuevo sistema radicular y de anclaje, y la inexistencia de alternativas para mitigar riesgo, se recomienda su apeo.

12. FOTOGRAFÍAS:

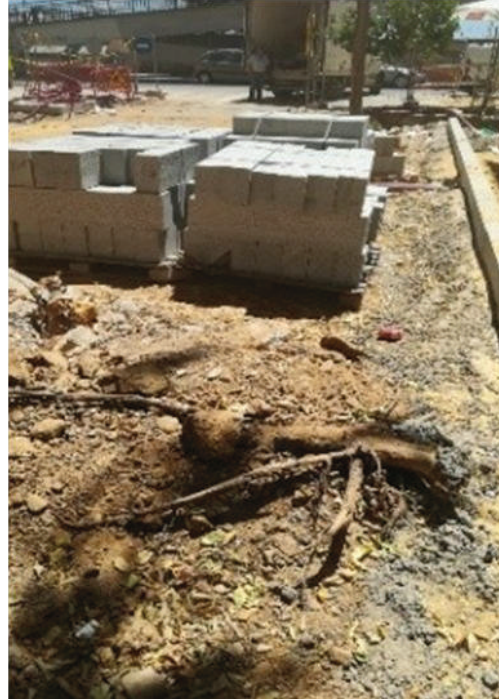

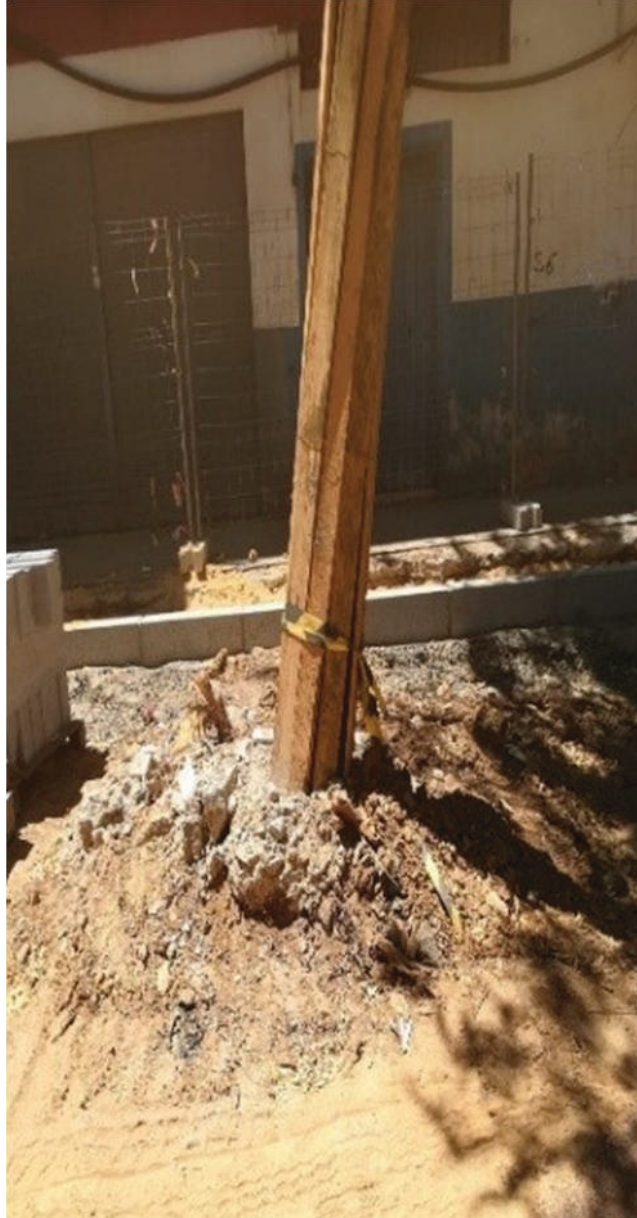

13. PLANO DE SITUACIÓN:

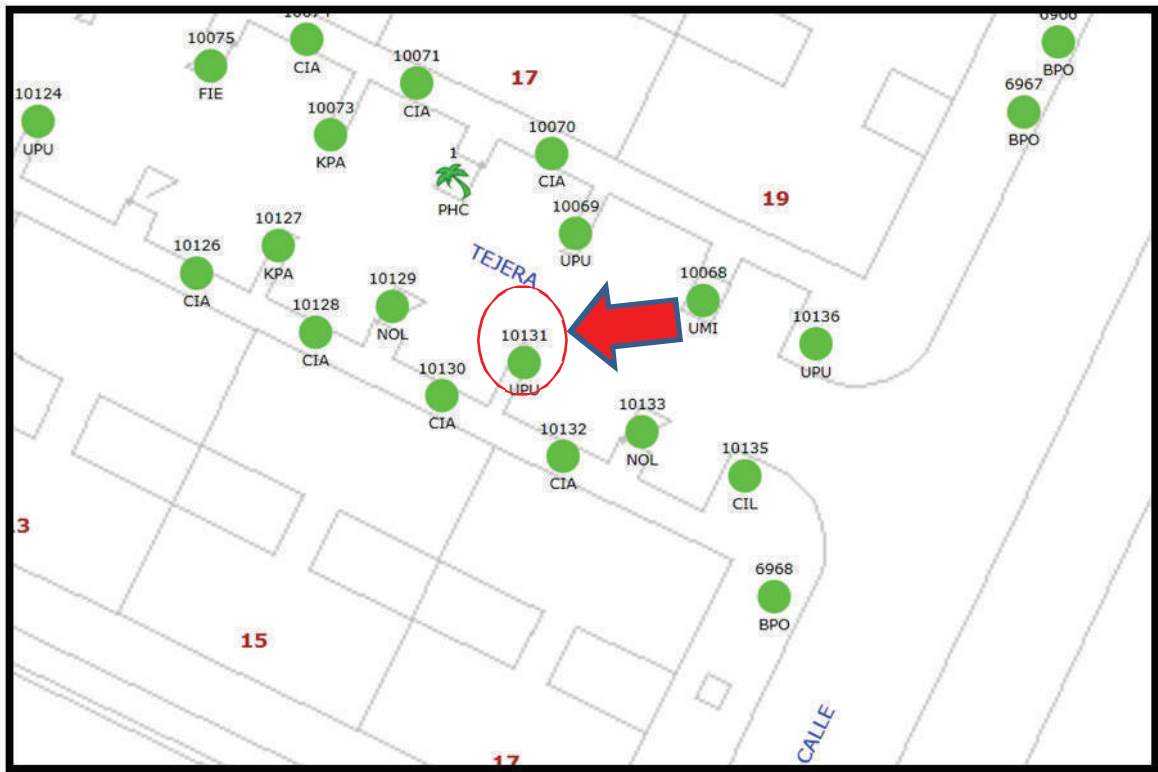

Formulario de Evaluación Básica de Riesgo de Arbolado

Cliente: Ayuntamiento de Sevilla. Servicio de Parques y Jardines Fecha: 21-jun-2019 Hora: 9:00
 Dirección/localización árbol: Calle Maestro Tejera ID. Árbol: 10131 Hoja 1 de 2
 Especie de árbol: *Ulmus pumila* Perímetro: 71 Altura (m): 10 Proyección copa diám. (m): 7
 Asesor: Ute arbolado y jardinería sector norte de Sevilla Periodo de tiempo: 30 Herramientas utilizadas: Cámara Fotográfica, cinta métrica, martillo teflón, Arbomap.

Evaluación de Diana

Nº de Diana	Descripción de Diana	Zona de Diana			Tasa de Ocupación 1. Rara 2. Ocasional 3. Frecuente 4. Constante	Es práctico mover la diana	Es práctico restringir la zona?
		Blanco dentro de la proyección de copa	Diana dentro de altura 1 x	Diana dentro de altura 1,5 x			
1	Peatones (en tránsito)	X			3	No	No
2	Vehículos (aparcados)	X			3	No	No
3	Vehículos (en tránsito)		X		4	No	No
4							
5							

Factores de la Zona

Historial de fallos: Topografía: Plano Pte. % Orientación de la pte:
Cambios en la zona: Ninguno Cambio cota del suelo Limpieza Cambio de hidrología del suelo Cortes de raíces Descripción: Obras en el entorno
Condiciones suelo: Volumen limitado Encharcado Superficial Compactado Pavimento sobre raíces % Descripción
Dirección de los vientos dominantes: SO Climatología: Vientos fuertes Hielo Nieve Lluvias fuertes Descripción

Salud del árbol y perfil de la especie

Vigor: Bajo Normal Alto **Follaje:** Ninguno (por estación) Ninguno (muerte) Normal 100 % Clorótico % Necrótico %
Plagas y enfermedades: Galeruca **Abiótico:**
Perfil de fallos por especie: Ramas Tronco Raíces Descripción: Rotura de ramas

Factores de carga

Exposición al viento: Protegida Parcial Total Túnel de viento **Tamaño relativo de copa:** Pequeño Medio Grande
Densidad copa: Escasa Normal Densa **Ramas interiores:** Poca Normal Densa **Trepadora/Muérdago/Musgo:**
Cambios recientes o previstos en los factores de carga: Pérdida drástica de anclaje con suelo.

Defectos en árboles y condiciones que afectan a la probabilidad de fallo

-- Copa y Ramas --

Copa desequilibrada LCR % (Porcentaje copa viva) Grietas Daños por rayos
 Ramas/ramillas muertas: % sobre total Diámetro máximo Codominancia Corteza incluida
 Ramas rotas/colgantes: Número 0 Diámetro máximo Uniones débiles Cavidades/nidos % Perímetro
 Ramas sobre extendidas: Fallos previos de ramas Ramas similares presentes
Historial de Poda: Corteza muerta/pérdida Cáncer/agallas/nudos Albura dañada/descompuesta
 Limpieza Aclareo Refaldado Cuerpos fructíferos Duramen descompuesto
 Reducción Desmoche Cola de León Crecimiento de respuesta
 Cortes a ras Otros
 Principal (es) preocupación (es): Roturas de ramas en altura.

Cargas adicionales: Ninguna Menor Moderada Significativa
Probabilidad de fallos: Improbable Posible Probable Inminente

-- Tronco --

Corteza muerta/perdida Color/textura anormal de corteza
 Troncos codominantes Corteza incluida Grietas
 Albura dañada/descompuesta Cáncer/agalla/nudos Rezuman savia
 Daños por rayo Duramen descompuesto Cuerpos fructíferos/setas
 Cavidad/nido % Perímetro Profundidad Conicidad atípica
 Inclinación ° Corregida? Si
 Espesor de la pared residual (t) t/R
 Crecimiento de respuesta
 Principal (es) preocupación (es): Rotura a nivel de cruz

Cargas adicionales: Ninguna Menor Moderado Significativa
Probabilidad de fallos: Improbable Posible Probable Inminente

-- Raíces y cuello radicular --

Cuello enterrado/no visible Profundidad Estrangulamiento
 Muerta Degradado Hongos/setas Exudaciones
 Cavidades % Perímetro Profundidad de la cavidad
 Grietas Cortes/raíces dañadas Distancia al tronco 15cm
 Levantamiento del plato radicular X Debilidad de suelo
 Crecimiento de respuesta
 Principal (es) preocupación (es): Vuelco completo

Cargas adicionales: Ninguna Menor Moderado Significativa
Probabilidad de fallos: Improbable Posible Probable Inminente

Categorización del riesgo

Número de problema	Parte del árbol	Consideraciones de preocupación	Perímetro de la parte afectada (cm)	Distancia de caída a diana (m)	Número de Diana	Protección de diana	Probabilidad												Categorización del riesgo (Matriz 2)
							Fallo			Impacto			Fallo e Impacto (Matriz 1)			Consecuencias			
							Improbable	Posible	Probable	Improbable	Bajo	Medio	Alto	Improbable	Algo probable	Probable	Muy Probable	Insignificante	
1	RAMAS	Rotura de ramas en altura	65	10	1	NO	<input checked="" type="checkbox"/>	<input checked="" type="checkbox"/>	<input checked="" type="checkbox"/>	<input checked="" type="checkbox"/>	<input checked="" type="checkbox"/>	<input checked="" type="checkbox"/>	<input checked="" type="checkbox"/>	<input checked="" type="checkbox"/>	<input checked="" type="checkbox"/>	<input checked="" type="checkbox"/>	<input checked="" type="checkbox"/>	<input checked="" type="checkbox"/>	BAJO
				10	2	NO	<input checked="" type="checkbox"/>	<input checked="" type="checkbox"/>	<input checked="" type="checkbox"/>	<input checked="" type="checkbox"/>	<input checked="" type="checkbox"/>	<input checked="" type="checkbox"/>	<input checked="" type="checkbox"/>	<input checked="" type="checkbox"/>	<input checked="" type="checkbox"/>	<input checked="" type="checkbox"/>	<input checked="" type="checkbox"/>	<input checked="" type="checkbox"/>	BAJO
				10	3	NO	<input checked="" type="checkbox"/>	<input checked="" type="checkbox"/>	<input checked="" type="checkbox"/>	<input checked="" type="checkbox"/>	<input checked="" type="checkbox"/>	<input checked="" type="checkbox"/>	<input checked="" type="checkbox"/>	<input checked="" type="checkbox"/>	<input checked="" type="checkbox"/>	<input checked="" type="checkbox"/>	<input checked="" type="checkbox"/>	<input checked="" type="checkbox"/>	MODERADO
1	TRONCO	Rotura a nivel de cruz	71	10	1	NO	<input checked="" type="checkbox"/>	<input checked="" type="checkbox"/>	<input checked="" type="checkbox"/>	<input checked="" type="checkbox"/>	<input checked="" type="checkbox"/>	<input checked="" type="checkbox"/>	<input checked="" type="checkbox"/>	<input checked="" type="checkbox"/>	<input checked="" type="checkbox"/>	<input checked="" type="checkbox"/>	<input checked="" type="checkbox"/>	<input checked="" type="checkbox"/>	BAJO
				10	2	NO	<input checked="" type="checkbox"/>	<input checked="" type="checkbox"/>	<input checked="" type="checkbox"/>	<input checked="" type="checkbox"/>	<input checked="" type="checkbox"/>	<input checked="" type="checkbox"/>	<input checked="" type="checkbox"/>	<input checked="" type="checkbox"/>	<input checked="" type="checkbox"/>	<input checked="" type="checkbox"/>	<input checked="" type="checkbox"/>	<input checked="" type="checkbox"/>	BAJO
				10	3	NO	<input checked="" type="checkbox"/>	<input checked="" type="checkbox"/>	<input checked="" type="checkbox"/>	<input checked="" type="checkbox"/>	<input checked="" type="checkbox"/>	<input checked="" type="checkbox"/>	<input checked="" type="checkbox"/>	<input checked="" type="checkbox"/>	<input checked="" type="checkbox"/>	<input checked="" type="checkbox"/>	<input checked="" type="checkbox"/>	<input checked="" type="checkbox"/>	MODERADO
1	CUELLO/ RAICES	Vuelco completo	74	10	1	NO	<input checked="" type="checkbox"/>	<input checked="" type="checkbox"/>	<input checked="" type="checkbox"/>	<input checked="" type="checkbox"/>	<input checked="" type="checkbox"/>	<input checked="" type="checkbox"/>	<input checked="" type="checkbox"/>	<input checked="" type="checkbox"/>	<input checked="" type="checkbox"/>	<input checked="" type="checkbox"/>	<input checked="" type="checkbox"/>	<input checked="" type="checkbox"/>	ALTO
				10	2	NO	<input checked="" type="checkbox"/>	<input checked="" type="checkbox"/>	<input checked="" type="checkbox"/>	<input checked="" type="checkbox"/>	<input checked="" type="checkbox"/>	<input checked="" type="checkbox"/>	<input checked="" type="checkbox"/>	<input checked="" type="checkbox"/>	<input checked="" type="checkbox"/>	<input checked="" type="checkbox"/>	<input checked="" type="checkbox"/>	<input checked="" type="checkbox"/>	ALTO
				10	3	NO	<input checked="" type="checkbox"/>	<input checked="" type="checkbox"/>	<input checked="" type="checkbox"/>	<input checked="" type="checkbox"/>	<input checked="" type="checkbox"/>	<input checked="" type="checkbox"/>	<input checked="" type="checkbox"/>	<input checked="" type="checkbox"/>	<input checked="" type="checkbox"/>	<input checked="" type="checkbox"/>	<input checked="" type="checkbox"/>	<input checked="" type="checkbox"/>	ALTO

Matriz 1. Matriz de probabilidades

Probabilidad de fallo	Probabilidad del impacto sobre la Diana			
	Muy bajo	Bajo	Medio	Alto
Inminente	Improbable	Algo probable	Probable	Muy probable
Probable	Improbable	Improbable	Algo probable	Probable
Posible	Improbable	Improbable	Improbable	Algo probable
Improbable	Improbable	Improbable	Improbable	Improbable

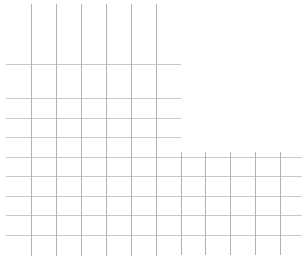

Matriz 2. Matriz de clasificación de riesgo.

Probabilidad de fallo e impacto	Consecuencias del fallo			
	Insignificante	Menor	Significante	Severo
Muy probable	Bajo	Moderado	Alto	Extremo
Probable	Bajo	Moderado	Alto	Alto
Algo probable	Bajo	Bajo	Moderado	Moderado
Improbable	Bajo	Bajo	Bajo	Bajo

Notas, explicaciones, descripciones: Desgarros importantes en raíces debido a la ejecución de obras en el entorno donde no se ponen en práctica los métodos establecidos en normativa para la protección del arbolado. Pérdida de gran parte del sistema radicular. Plataforma inestable incapaz de soportar el ejemplar, dentro de unos rangos de riesgo asumibles para la seguridad de los ciudadanos.

Propuestas y/o consejos: Se recomienda el apeo por la imposibilidad de mitigar el nivel de riesgo y por la alta probabilidad de vuelco completo por falta de anclaje.

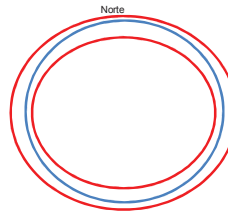
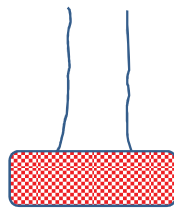

Riesgo residual _____
 Riesgo residual _____
 Riesgo residual _____
 Riesgo residual _____

Valoración general de riesgo del árbol: Bajo Moderado Alto Extremo Prioridad de trabajo: 1 2 3 4

Valoración de riesgo residual: Bajo Moderado Alto Extremo Intervalo de inspección recomendada: _____

Datos: Final Preliminar Necesita asesoramiento avanzado: No Si Tipo y razón: _____

Limitaciones de la inspección: Ninguna Visibilidad Accesos Trepadoras Cuello de raíz enterrado Descripción: _____