



AYUNTAMIENTO DE SEVILLA

Hábitat Urbano
Cultura y Turismo

Delegación de Parques y Jardines
Dirección General de Medio Ambiente, Parques y Jardines
Servicio Administrativo de Parques y Jardines

Expediente 9/2018

AP-862-2018
MSB

El Excmo. Sr. Alcalde, y por delegación, el Director General de Medio Ambiente, Parques y Jardines, con fecha 10 de septiembre de 2018, se ha servido decretar lo siguiente:

*"Visto el informe emitido por el Servicio Técnico de Parques y Jardines en relación al apeo de un ejemplar de **Gleditsia triacanthos** con nº de ID 730 situado en el Parque de María Luisa (AP-862-18), que se ha realizado sin autorización previa por las causas que se especifican a continuación, a tenor de lo acordado por el Ayuntamiento Pleno, en sesión celebrada el día 15 de diciembre de 2005, tomo conocimiento del mencionado apeo. **LESIONES GRAVES:** Rotura de fuste a consecuencia de pudrición bastante avanzada habiendo perdido toda la copa. **ESTADO GENERAL:** Ha perdido toda la copa quedando sólo el fuste dañado por pudrición. **OBSERVACIONES:** El árbol ha quedado en una situación muy crítica, su eje principal tiene una podredumbre avanzada siendo la copa inexistente. Por tanto es conveniente proceder al apeo inmediato del árbol dado su nula capacidad de recuperación y la alta probabilidad de colapso".*

Lo que notifico para su conocimiento y oportunos efectos.

En Sevilla, a la fecha indicada en el pie de firma del presente documento.
El Jefe del Servicio Administrativo de Parques y Jardines.

SRA. JEFE DEL SERVICIO DE PARQUES Y JARDINES

Avda. de Molini, 4 (Pabellón Marroquí)
41012 Sevilla
Teléfono 95 54 73232

sevilla.org

Código Seguro De Verificación:	TBNZ9H1534hdCvgT3CsRKg==	Estado	Fecha y hora
Firmado Por	Cesar Jose Gallardo Soler	Firmado	10/09/2018 13:26:12
Observaciones		Página	1/1
Url De Verificación	https://www.sevilla.org/verifirmav2/code/TBNZ9H1534hdCvgT3CsRKg==		





FICHA DE APEO DE ARBOLADO VIARIO (862-18) PARTE 2ª

2. **FECHA:** 30-8-18
3. **SITUACIÓN:** Parque María Luisa **DISTRITO:** Sur
4. **ESPECIE:** *Gleditsia triacanthos* **Nº ID:** 730
5. **P.C. (c.m):** 175 **ALTURA (m):** 12,5 **ALCORQUE (m):** Parterre de tierra
6. **LATITUD DE ACERADO:**
7. **LESIONES GRAVES:** Rotura de fuste a consecuencia de pudrición bastante avanzada habiendo perdido toda la copa
8. **ESTADO GENERAL:** Ha perdido toda la copa quedando sólo el fuste dañado por pudrición.
9. **OBSERVACIONES:** El árbol ha quedado en una situación muy crítica, su eje principal tiene una podredumbre avanzada siendo la copa inexistente. Por tanto es conveniente proceder al apeo inmediato del árbol dado su nula capacidad de recuperación y la alta probabilidad de colapso.
10. **FOTOGRAFÍAS:**





11. PLANO SITUACIÓN:

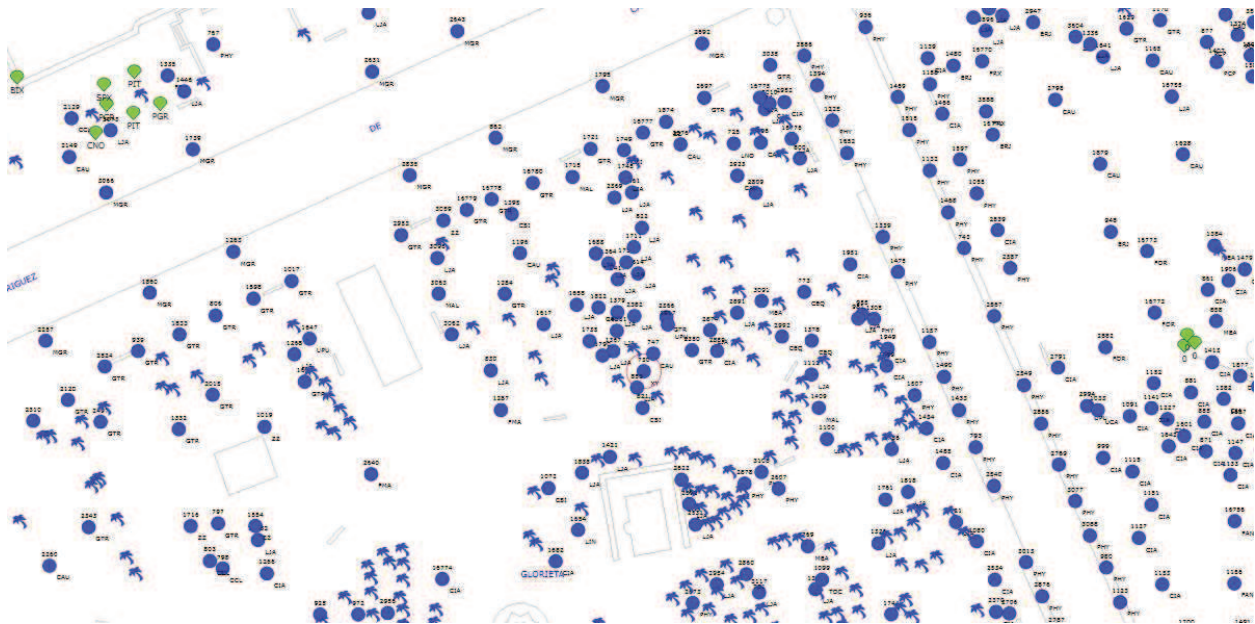

Formulario de Evaluación Básica de Riesgo de Arbolado

Cliente: Ayuntamiento de Sevilla. Servicio de Parques y Jardines Fecha: 30-8-2018 Hora: 8:00:00
 Dirección/localización árbol: Parque de María Luisa ID. Árbol: 730 Hoja 1 de 3
 Especie de árbol: Gleditsia triacanthos Perímetro: 175 Altura (m): 12,5 Proyección copa diám. (m): 0
 Asesor: Juan Pabón Domínguez Periodo de tiempo: 20 minutos Herramientas utilizadas: Cámara, flexómetro, PEMP, Arbomap

Evaluación de Diana

Nº de Diana	Descripción de Diana	Zona de Diana			Tasa de Ocupación 1. Rara 2. Ocasional 3. Frecuente 4. Constante	Es práctico mover la diana	Es práctico restringir la zona?
		Blanco dentro de la proyección de copa	1 x Diana dentro de altura	1.5 x Diana dentro de x altura			
1	Usuarios del Parque	X	X	X	3	No	No
2							
3							
4							
5							

Factores de la Zona

Historial de fallos: Rotura de su eje principal perdiendo la totalidad de la copa **Topografía:** Plano Pte. 0 % Orientación de la pte:
Cambios en la zona: Ninguno Cambio cota del suelo Limpieza Cambio de hidrología del suelo Cortes de raíces Descripción: _____
Condiciones suelo: Volumen limitado Encharcado Superficial Compactado Pavimento sobre raíces % _____
Dirección de los vientos dominantes: _____ **Climatología:** Vientos fuertes Hielo Nieve Lluvias fuertes Descripción _____

Salud del árbol y perfil de la especie

Vigor: Bajo Normal Alto **Follaje:** Ninguno (por estación) Ninguno (muerte) Normal _____ % Clorótico _____ % Necrótico _____ %
Plagas y enfermedades: Podredumbre en el duramen del eje principal **Abiótico:** _____
Perfil de fallos por especie Ramas Tronco Raíces Descripción _____

Factores de carga

Exposición al viento: Protegida Parcial Total Túnel de viento **Tamaño relativo de copa:** Pequeño Medio Grande
Densidad copa: Escasa Normal Densa **Ramas interiores:** Poca Normal Densa **Trepadora/Muérdago/Musgo:** _____
Cambios recientes o previstos en los factores de carga: _____

Defectos en árboles y condiciones que afectan a la probabilidad de fallo

-- Copa y Ramas --	
Copa desequilibrada <input type="checkbox"/> LCR <u>0</u> % (Porcentaje copa viva)	Grietas <input type="checkbox"/> Daños por rayos <input type="checkbox"/>
Ramas/ramillas muertas: <u>0</u> % sobre total Diámetro máximo _____	Codominancia <input type="checkbox"/> Corteza incluida <input type="checkbox"/>
Ramas rotas/colgantes: Número _____ Diámetro máximo _____	Uniones débiles <input type="checkbox"/> Cavidades/nidos <u>0</u> % Perímetro _____
Ramas sobre extendidas: <input type="checkbox"/>	Fallos previos de ramas <input type="checkbox"/> Ramas similares presentes <input type="checkbox"/>
Historial de Poda:	Corteza muerta/pérdida <input type="checkbox"/> Cáncer/agallas/nudos <input type="checkbox"/> Albura dañada/descompuesta <input type="checkbox"/>
Limpieza <input type="checkbox"/> Aclareo <input type="checkbox"/> Refaldado <input type="checkbox"/>	Cuerpos fructíferos <input type="checkbox"/> Duramen descompuesto <input type="checkbox"/>
Reducción <input type="checkbox"/> Desmoche <input type="checkbox"/> Cola de León <input type="checkbox"/>	Crecimiento de respuesta _____
Cortes a ras <input type="checkbox"/> Otros _____	
Principal (es) preocupación (es): <u>No tiene copa se partió el eje principal, quedando solamente el fuste.</u>	
Cargas adicionales: Ninguna <input type="checkbox"/> Menor <input type="checkbox"/> Moderada <input type="checkbox"/> Significativa <input type="checkbox"/>	
Probabilidad de fallos: Improbable <input type="checkbox"/> Posible <input type="checkbox"/> Probable <input type="checkbox"/> Inminente <input type="checkbox"/>	

-- Tronco --	-- Raíces y cuello radicular --
Corteza muerta/perdida <input checked="" type="checkbox"/> Color /textura anormal de corteza <input type="checkbox"/>	Cuello enterrado/no visible <input checked="" type="checkbox"/> Profundidad _____ Estrangulamiento <input type="checkbox"/>
Troncos codominantes <input type="checkbox"/> Corteza incluida <input type="checkbox"/> Grietas <input type="checkbox"/>	Muerta <input type="checkbox"/> Degradado <input type="checkbox"/> Hongos/setas <input type="checkbox"/> Exudaciones <input type="checkbox"/>
Albura dañada/descompuesta <input checked="" type="checkbox"/> Cáncer/agalla/nudos <input type="checkbox"/> Rezuman savia <input type="checkbox"/>	Cavidades <input type="checkbox"/> % Perímetro _____ Profundidad de la cavidad _____
Daños por rayo <input type="checkbox"/> Duramen descompuesto <input checked="" type="checkbox"/> Cuerpos fructíferos/setas <input type="checkbox"/>	Grietas <input type="checkbox"/> Cortes/raíces dañadas <input type="checkbox"/> Distancia al tronco _____
Cavidad/nido _____ % Perímetro Profundidad _____ Conicidad atípica <input type="checkbox"/>	Levantamiento del plato radicular <input type="checkbox"/> Debilidad de suelo <input type="checkbox"/>
Inclinación _____ ° Corregida? _____	
Espesor de la pared residual (t) _____ t/R _____	
Crecimiento de respuesta _____	Crecimiento de respuesta _____
Principal (es) preocupación (es): <u>Posibilidad elevada de rotura debido a la pudrición tan avanzada, y la poca madera existente</u>	Principal (es) preocupación (es): _____
Cargas adicionales: Ninguna <input type="checkbox"/> Menor <input type="checkbox"/> Moderado <input type="checkbox"/> Significativa <input type="checkbox"/>	Cargas adicionales: Ninguna <input type="checkbox"/> Menor <input type="checkbox"/> Moderado <input type="checkbox"/> Significativa <input type="checkbox"/>
Probabilidad de fallos	Probabilidad de fallos
Improbable <input type="checkbox"/> Posible <input type="checkbox"/> Probable <input type="checkbox"/> Inminente <input checked="" type="checkbox"/>	Improbable <input type="checkbox"/> Posible <input type="checkbox"/> Probable <input type="checkbox"/> Inminente <input type="checkbox"/>

Categorización del riesgo

Número de problema	Parte del árbol	Consideraciones de preocupación	Perímetro de la parte afectada (cm)	Distancia de caída a diana (m)	Número de Diana	Protección de diana	Probabilidad												Categorización del riesgo (Matriz 2)				
							Fallo				Impacto				Fallo e Impacto (Matriz 1)					Consecuencias			
							Improbable	Posible	Probable	Inminente	Muy bajo	Bajo	Medio	Alto	Improbable	Algo probable	Probable	Muy Probable		Insignificante	Menor	Significante	Severo
1	Tronco	ROTURA		12,5	1	NO				X			X			X				X	Alto		

Matriz 1. Matriz de probabilidades

Probabilidad de fallo	Probabilidad del impacto sobre la Diana			
	Muy bajo	Bajo	Medio	Alto
Inminente	Improbable	Algo probable	Probable	Muy probable
Probable	Improbable	Improbable	Algo probable	Probable
Posible	Improbable	Improbable	Improbable	Algo probable
Improbable	Improbable	Improbable	Improbable	Improbable

Matriz 2. Matriz de clasificación de riesgo.

Probabilidad de fallo e impacto	Consecuencias del fallo			
	Insignificante	Menor	Significante	Severo
Muy probable	Bajo	Moderado	Alto	Extremo
Probable	Bajo	Moderado	Alto	Alto
Algo probable	Bajo	Bajo	Moderado	Moderado
Improbable	Bajo	Bajo	Bajo	Bajo

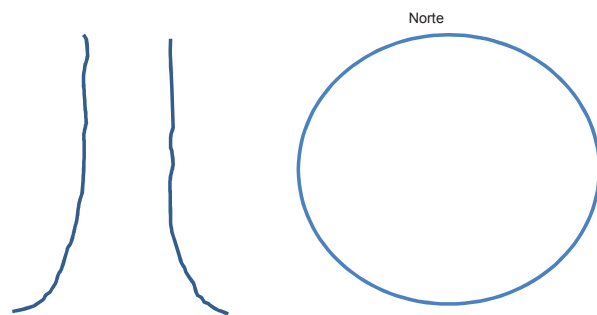

Notas, explicaciones, descripciones:

Propuestas y/o consejos: Dado que no es recuperable su estado y al existir una pudrición avanzada en todo el tronco
y unido todo esto que se ha catalogado como que presenta un riesgo alto, se propone su apeo

Riesgo residual _____
Riesgo residual _____
Riesgo residual _____
Riesgo residual _____

Valoración general de riesgo del árbol: Bajo Moderado Alto Extremo Prioridad de trabajo: 1 2 3 4

Valoración de riesgo residual: Bajo Moderado Alto Extremo Intervalo de inspección recomendada: _____

Datos: Final Preliminar Necesita asesoramiento avanzado: No Si Tipo y razón: _____

Limitaciones de la Inspección: Ninguna Visibilidad Accesos Trepadoras Cuello de raíz enterrado Descripción: _____