

Expediente: 196/2018

AP-227-2018
MSB

El Excmo. Sr. Alcalde, y por delegación, el Director General de Medio Ambiente, Parques y Jardines, con fecha 29 de junio de 2018, se ha servido decretar lo siguiente:

"ÚNICO.- Autorizar el apeo de un ejemplar de Olmo (*Ulmus pumila*) situado en los Jardines Plaza Bib Rambla (AP-227-2018). **LESIONES GRAVES:** Hueco y pudriciones en cruz del árbol. Estructura principal. **ESTADO GENERAL:** Riesgo de caída. **OBSERVACIONES:** Es un ejemplar de Olmo (*Ulmus pumila*) situado en la Plaza Bib Rambla, al que se le ha efectuado una valoración visual, una evaluación fitopatológica, y finalmente una valoración de riesgo global considerando el conjunto de parámetros evaluados. La valoración visual consta de la identificación y caracterización dendrométrica de este pie, y de un examen de peligros potenciales, que incluye la valoración de los defectos estructurales del árbol, y del entorno inmediato y los puntos objetivos que podrían verse dañados si se produjeran caídas. La evaluación fitosanitaria ha consistido en una valoración de la presencia de rama secas, existencias de signos de degradación (cuerpos fructíferos, cavidades...), vitalidad aparente, etc. De estas valoraciones se ha concluido que el estado biológico de este ejemplar es malo al encontrarse con huecos y pudriciones en la cruz del tronco, presentando riesgo de caída de este hacia una calle con continuo paso de peatones y ser inviable cualquier otro tipo de medida que no sea su eliminación. Una vez contrastado lo obtenido en el análisis visual y en el análisis fitosanitario, se incluye este árbol en una de las categorías de la "Clasificación del riesgo" conocida FRC (Failure Risk Classification) en el que el árbol que estamos analizando se encontraría en la Categoría D (Árboles con defectos estructurales y/o morfológicos graves o muy graves. Supone un riesgo estático bastante elevado".

Lo que notifico para su conocimiento y oportunos efectos.

En Sevilla, a la fecha indicada en el pie de firma del presente documento.

El Jefe del Servicio Administrativo de Parques y Jardines.

SRA. JEFE DEL SERVICIO DE PARQUES Y JARDINES

Avda. de Molini, 4. Pabellón Marroquí
41012 Sevilla
Teléfono 95 54 73232
Fax 95 54 73242

Código Seguro De Verificación:	ySlK/AXA1JnBWGKD5jrPrg==	Estado	Fecha y hora	
Firmado Por	Cesar Jose Gallardo Soler	Firmado	02/07/2018 14:58:29	
Observaciones		Página	1/1	
Url De Verificación	https://www.sevilla.org/verifirmav2/code/ySlK/AXA1JnBWGKD5jrPrg==			

FICHA DE SOLICITUD APEO DE ARBOLADO VIARIO (AP227-2018) 2ª PARTE

1. FECHA: 25-06-18

2. SITUACIÓN: Jardines Plaza Bib Rambla Distrito: Este ID:

3. ESPECIE: *Ulmus pumila*

4. P.C. (c.m): 123 **ALTURA (m):** 4,5 **ALCORQUE (m):** 1x1

5. LATITUD DE ACERADO: más de 3 m

6. LESIONES GRAVES: Huecos y pudriciones en cruz del árbol. Estructura principal

7. ESTADO GENERAL: Riesgo de caída.

8. OBSERVACIONES: Es un ejemplar de Olmo (*Ulmus pumila*) situado en la Plaza Bib Rambla, al que se le ha efectuado una valoración visual, una evaluación fitopatológica, y finalmente una valoración de riesgo global considerando el conjunto de parámetros evaluados. La valoración visual consta de la identificación y caracterización dendrométrica de este pie, y de un examen de peligros potenciales, que incluye la valoración de los defectos estructurales del árbol, y del entorno inmediato y los puntos objetivo que podrían verse dañados si se produjeran caídas. La evaluación fitosanitaria ha consistido en una valoración de la presencia de rama secas, existencias de signos de degradación (cuerpos fructíferos, cavidades...), vitalidad aparente, etc. De estas valoraciones se ha concluido que el estado biológico de este ejemplar es malo al encontrarse con huecos y pudriciones en la cruz del tronco, presentando riesgo de caída de este hacia una calle con continuo paso de peatones y ser inviable cualquier otro tipo de medida que no sea su eliminación.

Una vez contrastado lo obtenido en el análisis visual y en el análisis fitosanitario, se incluye este árbol en una de las categorías de la "Clasificación del riesgo" conocida FRC (Failure Risk Classification) en el que el árbol que estamos analizando se encontraría en la Categoría D (Árboles con defectos estructurales y/o morfológicos graves o muy graves. Supone un riesgo estático bastante elevado.

9. FOTOGRAFIAS





10. PLANO SITUACIÓN

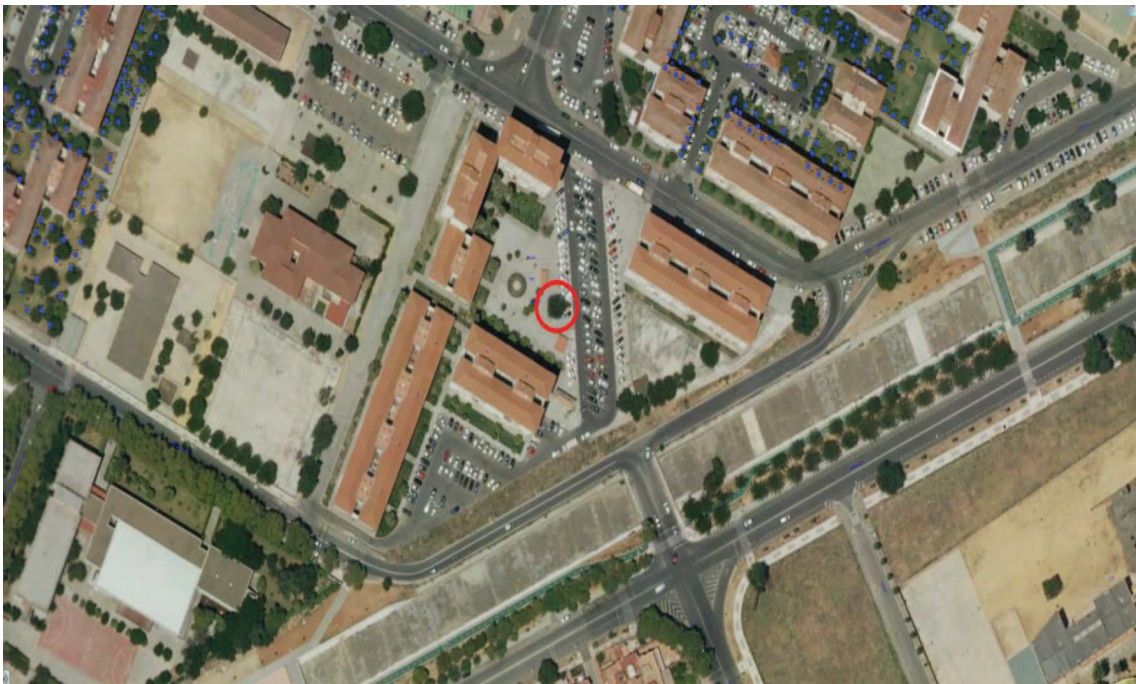

Formulario de Evaluación Básica de Riesgo de Arbolado

Cliente: Ayuntamiento de Sevilla. Servicio de Parques y Jardines Fecha: 25/06/2018 Hora: 8:30
 Dirección/localización árbol: JARDINES PLAZA BIB RAMBLA ID. Árbol: Hoja 1 de 2
 Especie de árbol: ULMUS PUMILA Diámetro nominal: 123 Altura: 4,5 Proyección copa diám.: 4
 Asesor: UTE VALORIZA-COINTER Periodo de tiempo: 30 min Herramientas utilizadas: Cámara Fotográfica, flexómetro, Arbomap

Evaluación de Diana

Nº de Diana	Descripción de Diana	Zona de Diana			Tasa de Ocupación 1.Rara 2.Ocasional 3.Frecuente 4.Constante	Es práctico mover la diana	Es práctico restringir la zona?
		Blanco dentro de la proyección de copa	Diana dentro de x altura	Diana dentro de 1,5 x altura			
1	PEATON	X			3	NO	NO
2							
3							
4							

Factores de la Zona

Historial de fallos: _____ **Topografía:** Plano Pte. % Orientación de la pte: _____
Cambios en la zona: Ninguno Cambio de cota del suelo Limpieza Cambio de la hidrología del suelo Cortes de raíces Descripción: _____
Condiciones suelo: Volumen limitado Encharcado Superficial Compactado Pavimento sobre raíces % Descripción: _____
Dirección de los vientos dominantes: NE **Climatología:** Vientos fuertes Hielo Nieve Lluvias fuertes Descripción: _____

Salud del árbol y perfil de la especie

Vigor: Bajo Normal Alto **Follaje:** Ninguno (por estación) Ninguno (muerte) Normal _____ % Clorótico _____ % Necrótico _____ %
Plagas y enfermedades: GALERUCA LUTEOLA **Abiotico:** _____
Perfil de fallos por especie Ramas Tronco Raíces Descripción: CAVIDADES-PUDRICIONES.

Factores de carga

Exposición al viento: Protegida Parcial Total Túnel de viento **Tamaño relativo de copa:** Pequeño Medio Grande
Densidad copa: Normal Densa **Ramas interiores:** Poca Normal Densa **Trepadora/Muérdago/Musgo:** _____
Cambios recientes o previstos en los factores de carga: _____

Defectos en árboles y condiciones que afectan a la probabilidad de fallo

-- Copa y Ramas --	
Copa desequilibrada <input type="checkbox"/> LCR _____ % (Porcentaje copa viva)	Grietas <input checked="" type="checkbox"/> Daños por rayos <input type="checkbox"/>
Ramas/ramillas muertas: <input type="checkbox"/> % sobre total Diámetro máximo _____	Codominancia <input type="checkbox"/> Corteza incluida <input type="checkbox"/>
Ramas rotas/colgantes: Número _____ Diámetro máximo _____	Uniones débiles <input checked="" type="checkbox"/> Cavidades/nidos _____ % Perímetro
Ramas sobre extendidas: <input type="checkbox"/>	Fallos previos de ramas <input checked="" type="checkbox"/> Ramas similares presentes <input type="checkbox"/>
Historial de Poda:	Corteza muerta/pérdida <input checked="" type="checkbox"/> Cáncer/agallas/nudos <input type="checkbox"/> Albura dañada/descompuesta <input checked="" type="checkbox"/>
Limpieza <input type="checkbox"/> Aclareo <input type="checkbox"/> Refaldado <input type="checkbox"/>	Cuerpos fructíferos <input type="checkbox"/> Duramen descompuesto <input type="checkbox"/>
Reducción <input checked="" type="checkbox"/> Desmoche <input checked="" type="checkbox"/> Cola de León <input type="checkbox"/>	Crecimiento de respuesta _____
Cortes a ras <input type="checkbox"/> Otros _____	
Principal (es) preocupación (es): CAIDA DE RAMAS DE GRANDES DIMENSIONES	
Cargas adicionales: Ninguna <input type="checkbox"/> Menor <input type="checkbox"/> Moderada <input checked="" type="checkbox"/> Significativa <input type="checkbox"/>	
Probabilidad de fallos: Improbable <input type="checkbox"/> Posible <input type="checkbox"/> Probable <input checked="" type="checkbox"/> Inminente <input type="checkbox"/>	

-- Tronco --		-- Raíces y cuello radicular --	
Corteza muerta/perdida <input checked="" type="checkbox"/> Color /textura anormal de corteza <input checked="" type="checkbox"/>		Cuello enterrado/no visible <input type="checkbox"/> Profundidad _____ Estrangulamiento <input type="checkbox"/>	
Troncos codominantes <input type="checkbox"/> Corteza incluida <input type="checkbox"/> Grietas <input checked="" type="checkbox"/>		Muerta <input type="checkbox"/> Degradado <input type="checkbox"/> Hongos/setas <input type="checkbox"/> Exudaciones <input type="checkbox"/>	
Albura dañada/descompuesta <input checked="" type="checkbox"/> Cáncer/agalla/nudos <input type="checkbox"/> Rezuman savia <input type="checkbox"/>		Cavidades <input type="checkbox"/> % Perímetro _____ Profundidad de la cavidad _____	
Daños por rayo <input type="checkbox"/> Duramen descompuesto <input type="checkbox"/> Cuerpos fructíferos/setas <input type="checkbox"/>		Grietas <input type="checkbox"/> Cortes/raíces dañadas <input type="checkbox"/> Distancia al tronco _____	
Cavidad/nido _____ % Perímetro Profundidad _____ Conicidad atípica <input type="checkbox"/>		Levantamiento del plato radicular <input type="checkbox"/> Debilidad de suelo <input type="checkbox"/>	
Inclinación _____ ° Corregida? _____			
Espeor de la pared residual (t) _____ t/R _____ %			
Crecimiento de respuesta _____		Crecimiento de respuesta _____	
Principal (es) preocupación (es): _____		Principal (es) preocupacion (es): _____	
Cargas adicionales: Ninguna <input type="checkbox"/> Menor <input type="checkbox"/> Moderado <input checked="" type="checkbox"/> Significativa <input type="checkbox"/>		Cargas adicionales: Ninguna <input type="checkbox"/> Menor <input type="checkbox"/> Moderado <input type="checkbox"/> Significativa <input type="checkbox"/>	
Probabilidad de fallos		Probabilidad de fallos	
Improbable <input type="checkbox"/> Posible <input type="checkbox"/> Probable <input checked="" type="checkbox"/> Inminente <input type="checkbox"/>		Improbable <input type="checkbox"/> Posible <input type="checkbox"/> Probable <input type="checkbox"/> Inminente <input type="checkbox"/>	

